

SA Power Installation

Actulux SA Power åbningssystemet placeres midt i ovenlyset.

1) Hoveddelen med aktuatorer og arme sænkes ned i karm og fastgøres med 4 skruer i hver side. Enden med det grå plast aktuatorhus skal være modsat hængselsiden.

2) Den øverste ramme monteres med 4 skruer i hver side, så undersiden af U-skinen er 0-10mm over beslaget på toppen af karmen.

3) Alle justeringer er udført fra fabrikken. Ingen yderligere elektroniske eller mekaniske justeringer er nødvendige.

4) Aktuatorens kan testes og køres op og ned ved at tilslutte 18-48V batteri på testledningen. Når rullerne er ud for U-skinen, klippes nylon strip, som holder de fjederbelastede hjul sammen. Hjulene springer så ud i U-skinen.

Vigtig information ved elektrisk tilslutning

5) Åbningssystemet skal **altid** tilsluttes 24/36V eller 48V fra styrecentralen via Klemme 1&2 på printet i den monterede elektroniske lastafbryder (type LIP) foran aktuatoren, idet der ikke er indbygget endeswitch i aktuatoren.

Aktuatoren vil blive ødelagt, såfremt der ikke er monteret lastafbryder (LIP) foran aktuatoren.

Når ovenlys er lukket skal øverste ramme være 0-10mm over top af karm.

4 skruer f.eks. 5x40mm i hver ende af øverste og nederste ramme.

Check frigang 5-20 mm ved krog når ovenlys er lukket.

Blå Brun

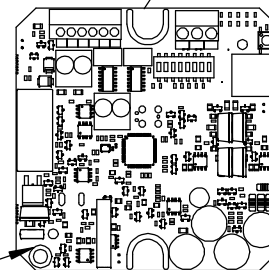

LIP 7

Elektrisk tilslutning 24/36 eller 48VDC fra styrecentral

Actulux

Actulux A/S
2. Haandværkervej
DK 9560 Hadsund
Denmark

Phone int.: +45 98 57 40 90
Fax int.: +45 96 15 28 00
e-mail: info@actulux.com
www.actulux.com

110780